

**Agenzia delle Entrate**  
**CATASTO FABBRICATI**  
Ufficio Provinciale di  
Vicenza

Dichiarazione protocollo n. del

Comune di Thiene

Via San Tommaso

civ. 35

Identificativi Catastali:

Sezione:

Foglio: 10

Particella: 744

Subalterno: 152

Compilata da:  
Gasparotto Massimo

Iscritto all'albo:  
Geometri

Prov. Vicenza

N. 2409

Planimetria

Scheda n. 1

Scala 1:200

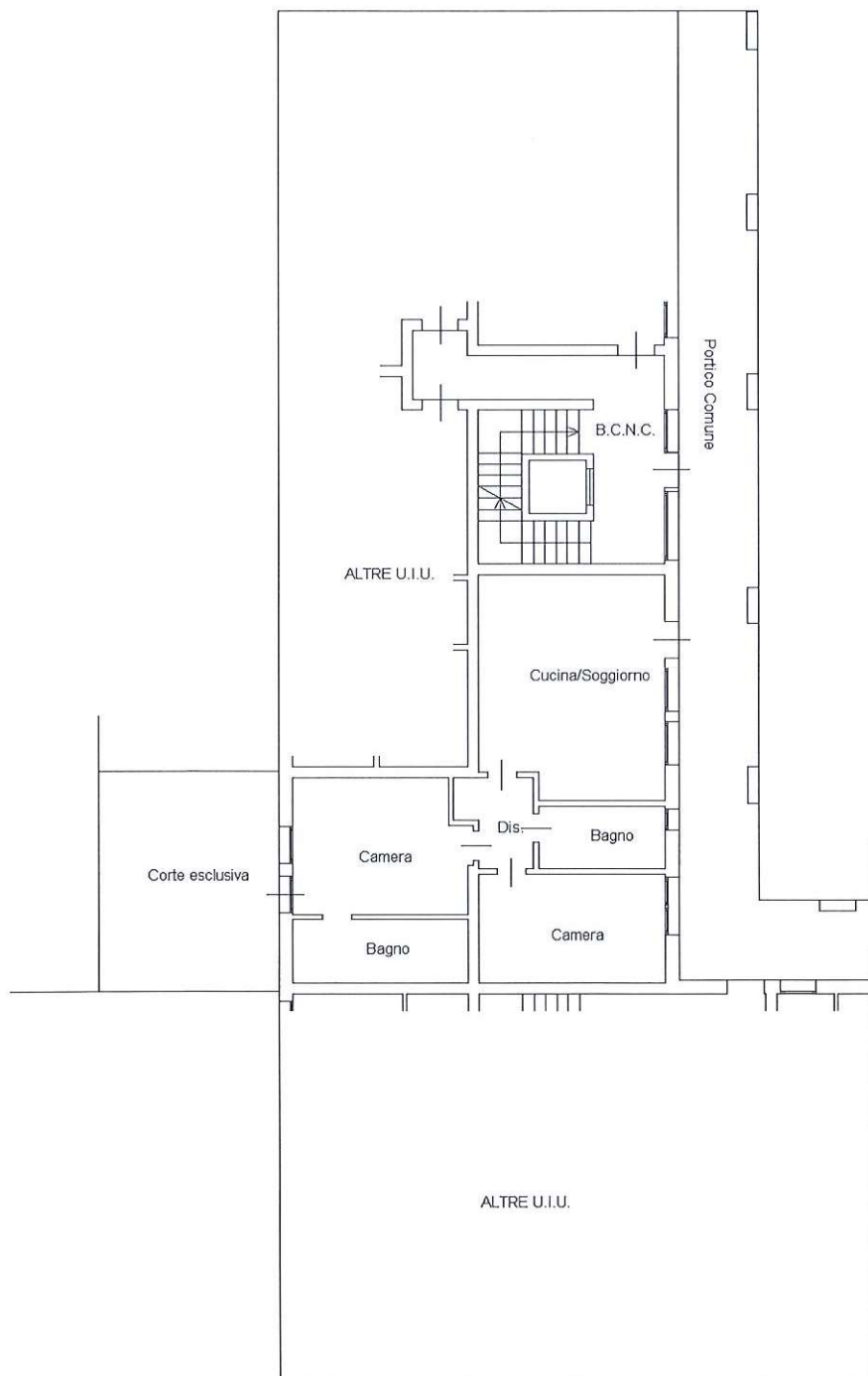

PIANO TERRA H = 3.00 ml.

