

**Agenzia delle Entrate**  
**CATASTO FABBRICATI**  
Ufficio Provinciale di  
Vicenza

Dichiarazione protocollo n. \_\_\_\_\_ del \_\_\_\_\_

Comune di Thiene

Via San Tommaso

civ. SNC

Identificativi Catastali:

Sezione:

Foglio: 10

Particella: 744

Subalterno: 19

Compilata da:  
Gasparotto Massimo

Iscritto all'albo:  
Geometri

Prov. Vicenza

N. 2409

Planimetria

Scheda n. 1

Scala 1:200

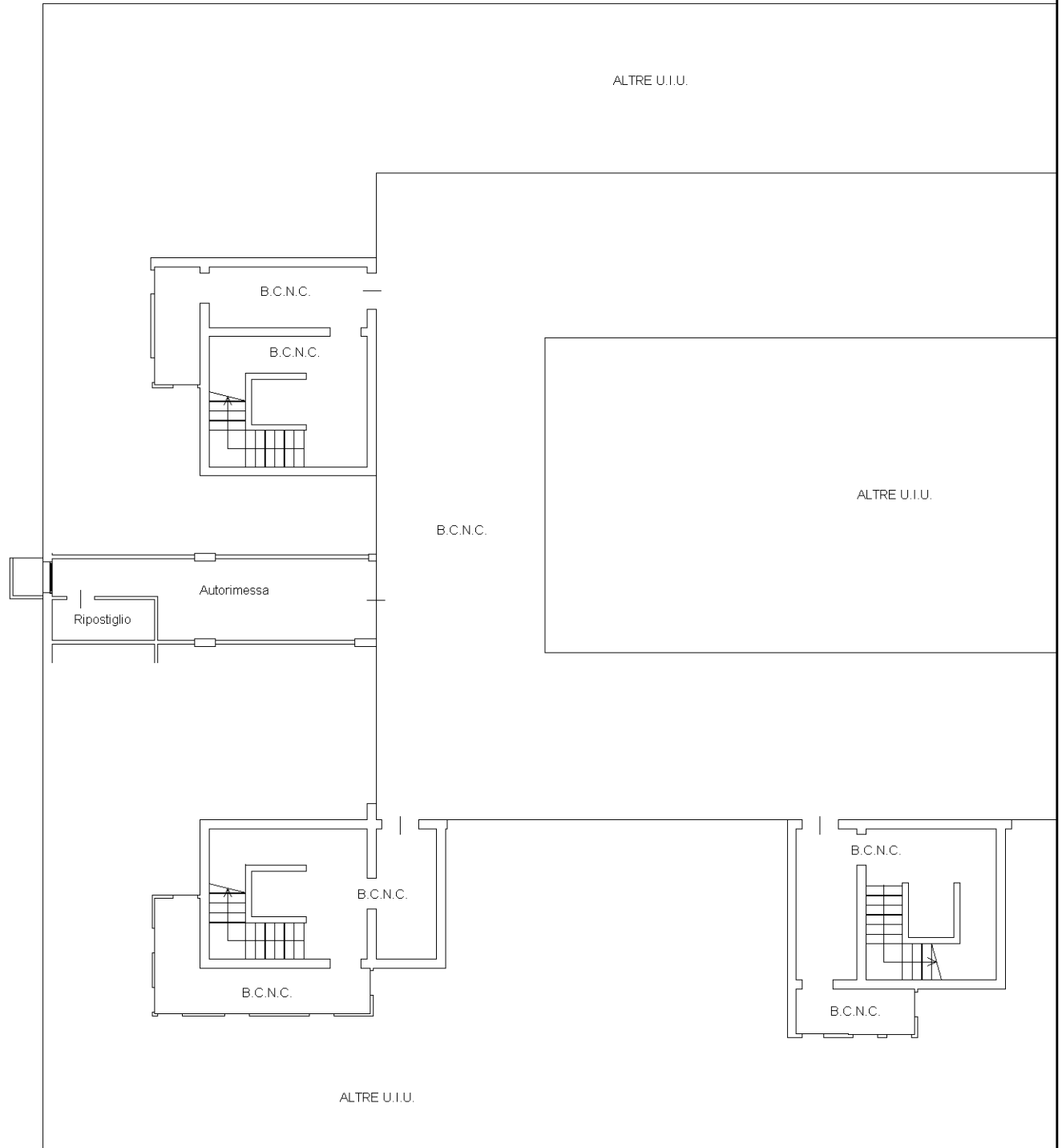

PIANO PRIMO SOTTOSTRADA H = 3.20 ml.

