Agenzia delle Entrate
CATASTO FABBRICATI
Ufficio Provinciale di
Vicenza

Dichiarazione protocollo n.	del
Comune di Thiene	
Via San Tommaso	civ. SNC

Identificativi Catastali: Sezione: Foglio: 10 Particella: 744 Subalterno: 157	Compilata da: Gasparotto Massimo Iscritto all'albo: Geometri Prov. Vicenza N. 2409

Planimetria	
Scheda n. 1	Scala 1:200

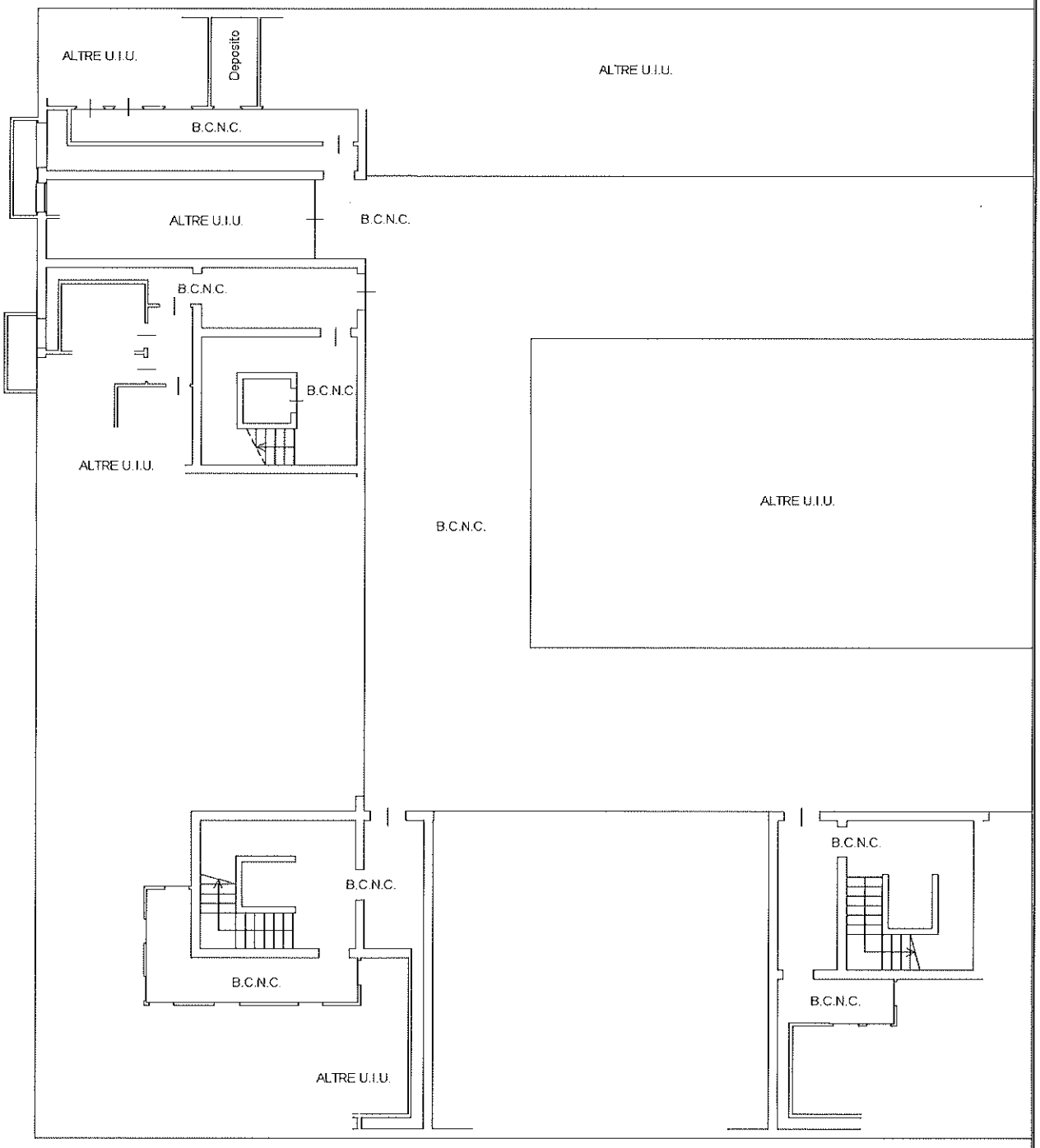

PIANO PRIMO SOTTOSTRADA H = 3.20 ml.