

**Agenzia del Territorio  
CATASTO FABBRICATI  
Ufficio Provinciale di  
Vicenza**

Dichiarazione protocollo n. VI0117402 del 09/03/2007

Planimetria di u.i.u. in Comune di Thiene

Via San Tommaso

civ. SNC

Identificativi Catastali:

Sezione:

Foglio: 10

Particella: 744

Subalterno: 54

Compilata da:  
Mutterle Livio

Iscritto all'albo:  
Geometri

Prov. Vicenza

N. 2278

Scheda n. 1

Scala 1:200

### PIANO INTERRATO H. 250

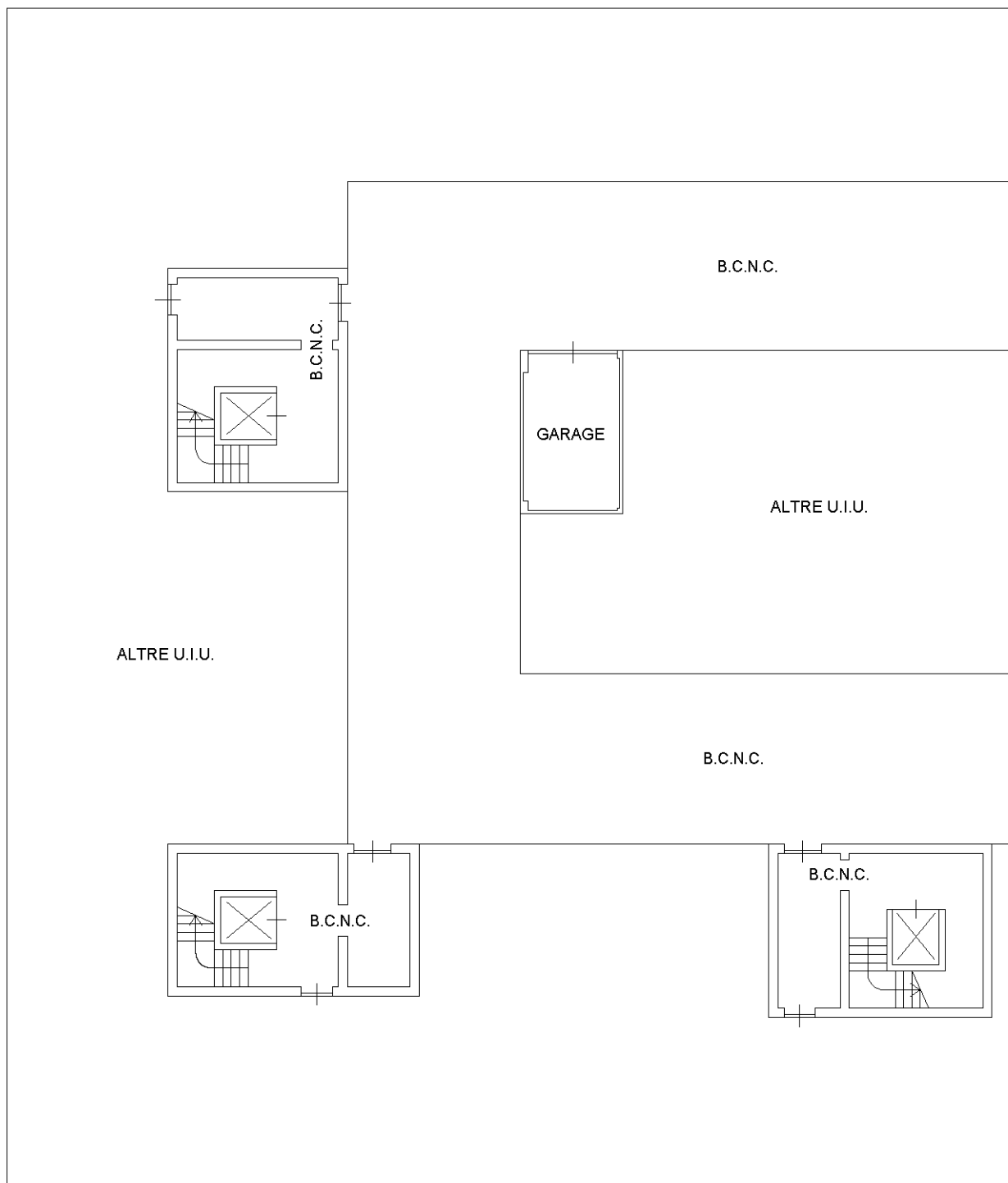

orientamento

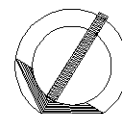

Ultima planimetria in atti

Catasto dei Fabbricati - Situazione al 02/02/2022 - Comune di THIENE(L157) - < Foglio 10 - Particella 744 - Subalterno 54 >  
VIA SAN TOMMASO n. SNC Piano S1