

**Agenzia del Territorio
CATASTO FABBRICATI
Ufficio Provinciale di
Vicenza**

Dichiarazione protocollo n. VI0117402 del 09/03/2007

Planimetria di u.i.u. in Comune di Thiene

Via San Tommaso

civ. SNC

Identificativi Catastali:

Sezione:

Foglio: 10

Particella: 744

Subalterno: 9

Compilata da:
Mutterle Livio

Iscritto all'albo:
Geometri

Prov. Vicenza

N. 2278

Scheda n. 1

Scala 1:200

PIANO INTERRATO

H. 250

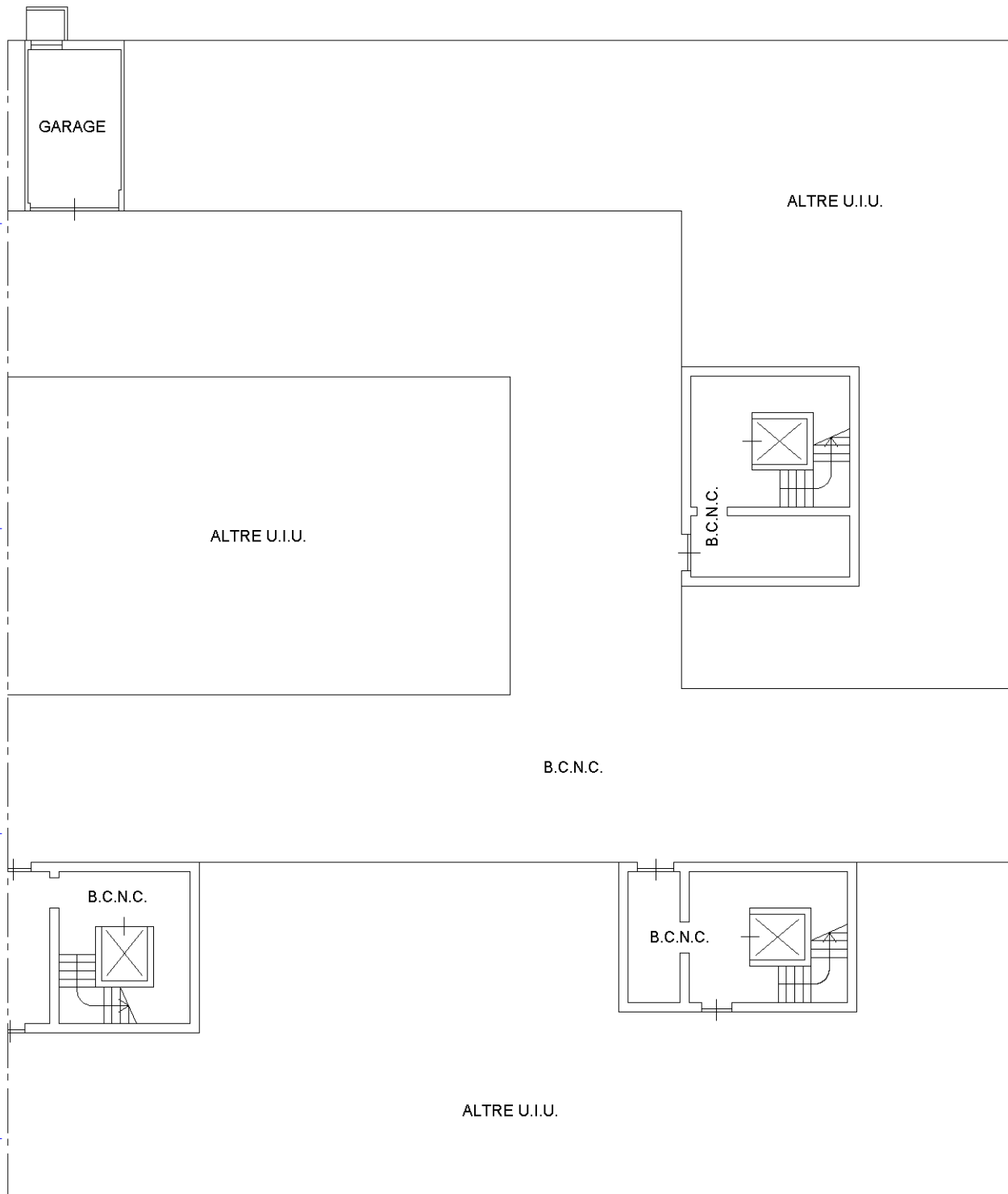

orientamento

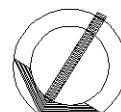

Ultima planimetria in atti