

**Agenzia del Territorio  
CATASTO FABBRICATI  
Ufficio Provinciale di  
Vicenza**

Dichiarazione protocollo n. VI0117402 del 09/03/2007

Planimetria di u.i.u. in Comune di Thiene

Via San Tommaso

civ. SNC

Identificativi Catastali:

Sezione:  
Foglio: 10  
Particella: 744  
Subalterno: 98

Compilata da:  
Mutterle Livio  
Iscritto all'albo:  
Geometri

Prov. Vicenza

N. 2278

Scheda n. 1

Scala 1:200

## PIANO SECONDO H. 270

ALTRE U.I.U.

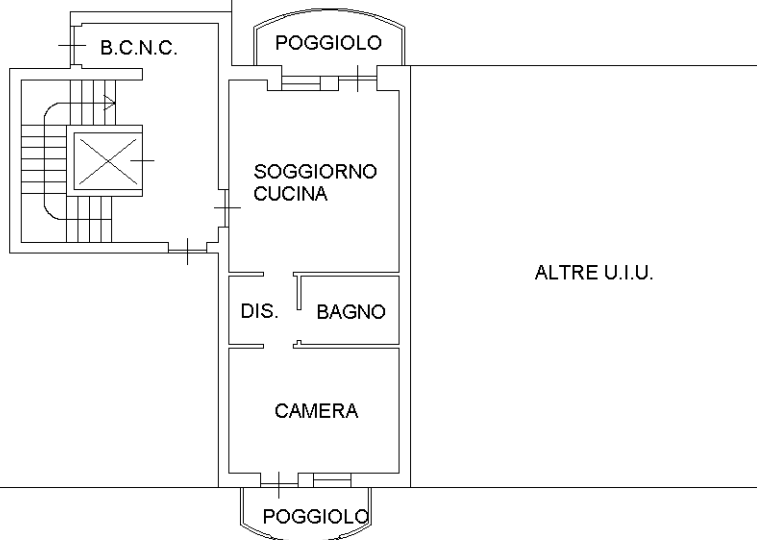

ALTRE U.I.U.

orientamento

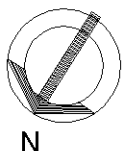

Ultima planimetria in atti