

Agenzia delle Entrate
CATASTO FABBRICATI
Ufficio Provinciale di
Vicenza

Dichiarazione protocollo n. del

Comune di Thiene

Via San Tommaso

civ. SNC

Identificativi Catastali:

Sezione:

Foglio: 10

Particella: 744

Subalterno: 158

Compilata da:
Gasparotto Massimo

Iscritto all'albo:
Geometri

Prov. Vicenza

N. 2409

Planimetria

Scheda n. 1

Scala 1:200

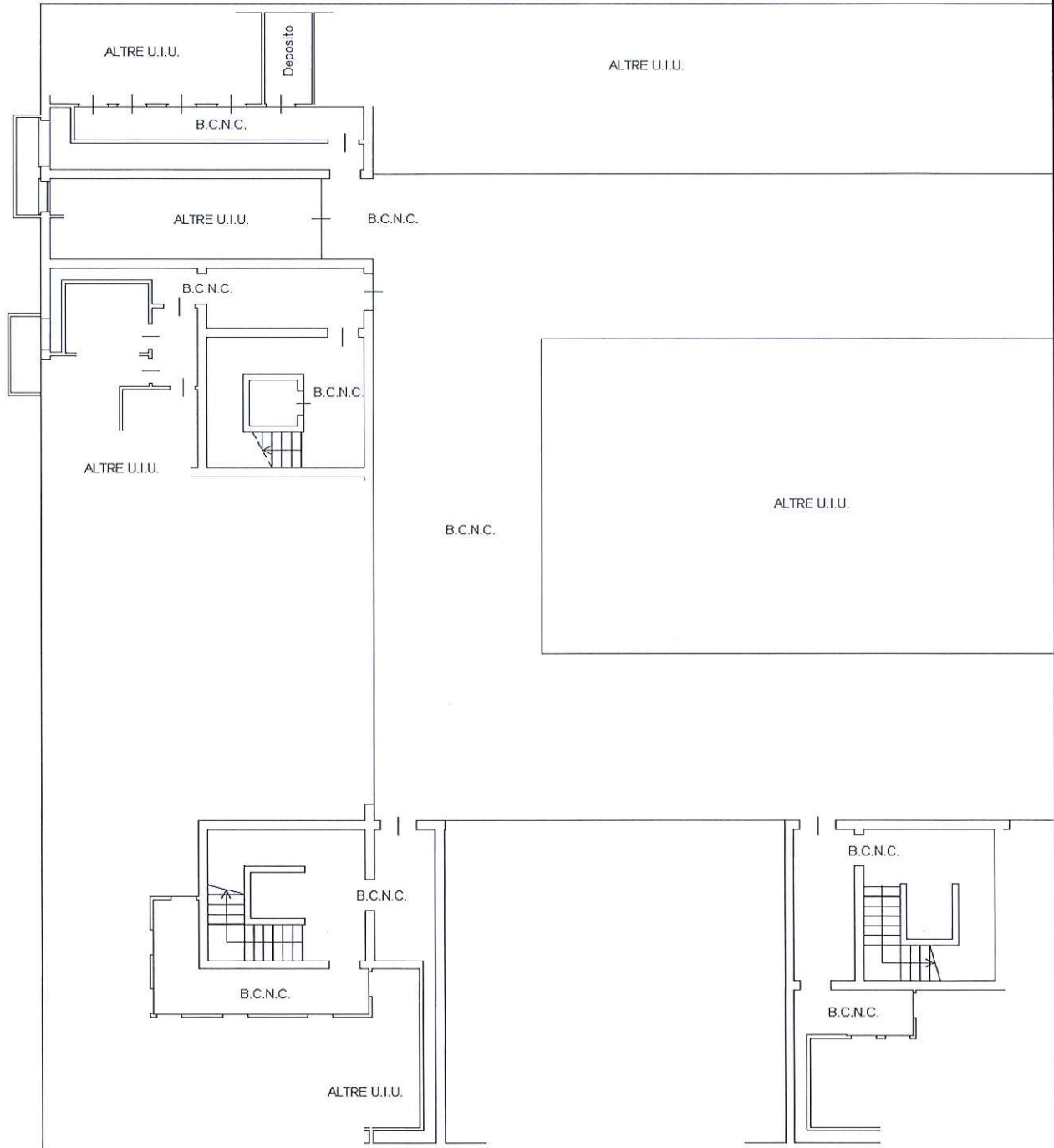

PIANO PRIMO SOTTOSTRADA H = 3.20 ml.

